

Прайс-лист

tourguide.pt@sapo.pt

Цены действительны с 01/05/2019 г. по 31/10/2019 г.

| Услуги гида | 1/4 Чел. | 5/8 Чел. |
|--------------------------|----------|----------|
| А- Полдня (4 часа) | 100,00 € | 100,00 € |
| Б - Целый день (8 часов) | 170,00 € | 170,00 € |
| В -Дополнительный час | 20,00 € | 20,00 € |

| Стоимость включает услуги гида и транспорт Входные билеты оплачиваются отдельно! | 1/4 Чел. | 5/8 Чел. |
|---|----------|----------|
| 01 - Обзорная экскурсия по Лиссабону (Полдня) | 160,00 € | 190,00 € |
| 01 - Обзорная экскурсия по Лиссабону (Полдня) (+статуя Иисуса Христа) | 180,00 € | 210,00 € |
| 01-Б - Обзорная экскурсия по Лиссабону (Целый день) | 230,00 € | 260,00 € |
| 02 - Пешая экскурсия по Лиссабону (Полдня) | 100,00 € | 100,00 € |
| 03 - Романтическая Синтра - Мыс Рока - Эшторил (Полдня) | 200,00 € | 230,00 € |
| 03 - Романтическая Синтра - Мыс Рока - Эшторил (Целый день) | 240,00 € | 270,00 € |
| 03.а) - <u>Дворец Келуш - Синтра - Мыс Рока - Эшторил</u> (Целый день) | 240,00 € | 270,00 € |
| 03.б) - <u>Мафра - Синтра - Мыс Рока - побережье г. Эшторил</u> (Целый день) | 240,00 € | 270,00 € |
| 04 - <u>Фатима - Баталья - Назаре - Алкобаса - Обидуш</u> (Целый день) | 310,00 € | 340,00 € |
| 05 - <u>Томар (тамплиеры) - Баталья - Алкобаса - Обидуш</u> (Целый день) | 320,00 € | 360,00 € |
| 06 - <u>Келуш - Мафра - Деревенька Жозе Франку - Эрисейра</u> (Полдня) | 240,00 € | 260,00 € |
| 07 - <u>Провинция Алентэжу - Монсараз - Эвора</u> (Целый день) | 320,00 € | 360,00 € |
| 08 - <u>Лиссабон + г. Синтра - Мыс Рока - побережье г. Эшторил</u> (Целый день) | 240,00 € | 270,00 € |
| 11 - <u>Алмоурол - Томар - Гроты "Мира д'Айре" - Баталья - Обидуш</u> (Целый день) | 320,00 € | 360,00 € |
| 11.а) - <u>Алмоурол - Томар - Гроты "Мира д'Айре"</u> (6 часов)) | 280,00 € | 320,00 € |
| 12 - <u>Томар (тамплиеры) - Коимбра (город студентов) - Бусаку</u> (Целый день) | 420,00 € | 460,00 € |
| 13 - <u>Коимбра (город студентов) + Порту (родина портвейна)</u> (Целый день) | 480,00 € | 550,00 € |
| 14 - <u>Сетубал - Пламела - Азейтау - Сезимбра - мыс Эшпишел</u> (Целый день) | 240,00€ | 270,00€ |
| 14.а) - <u>Сетубал - Пламела - Азейтау - Сезимбра</u> (5 часов) | 200,00€ | 230,00€ |

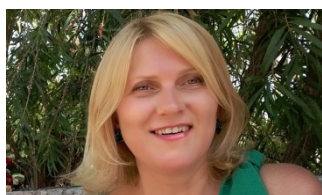

Татьяна Слокотович

Tatiana-slo@tourguide.pt

Tatiana-slo@mail.ru

+351 965 545 831



Карлуш Казейру

carlos@tourguide.pt

caseiro@mail.ru

+351 962 400 288

